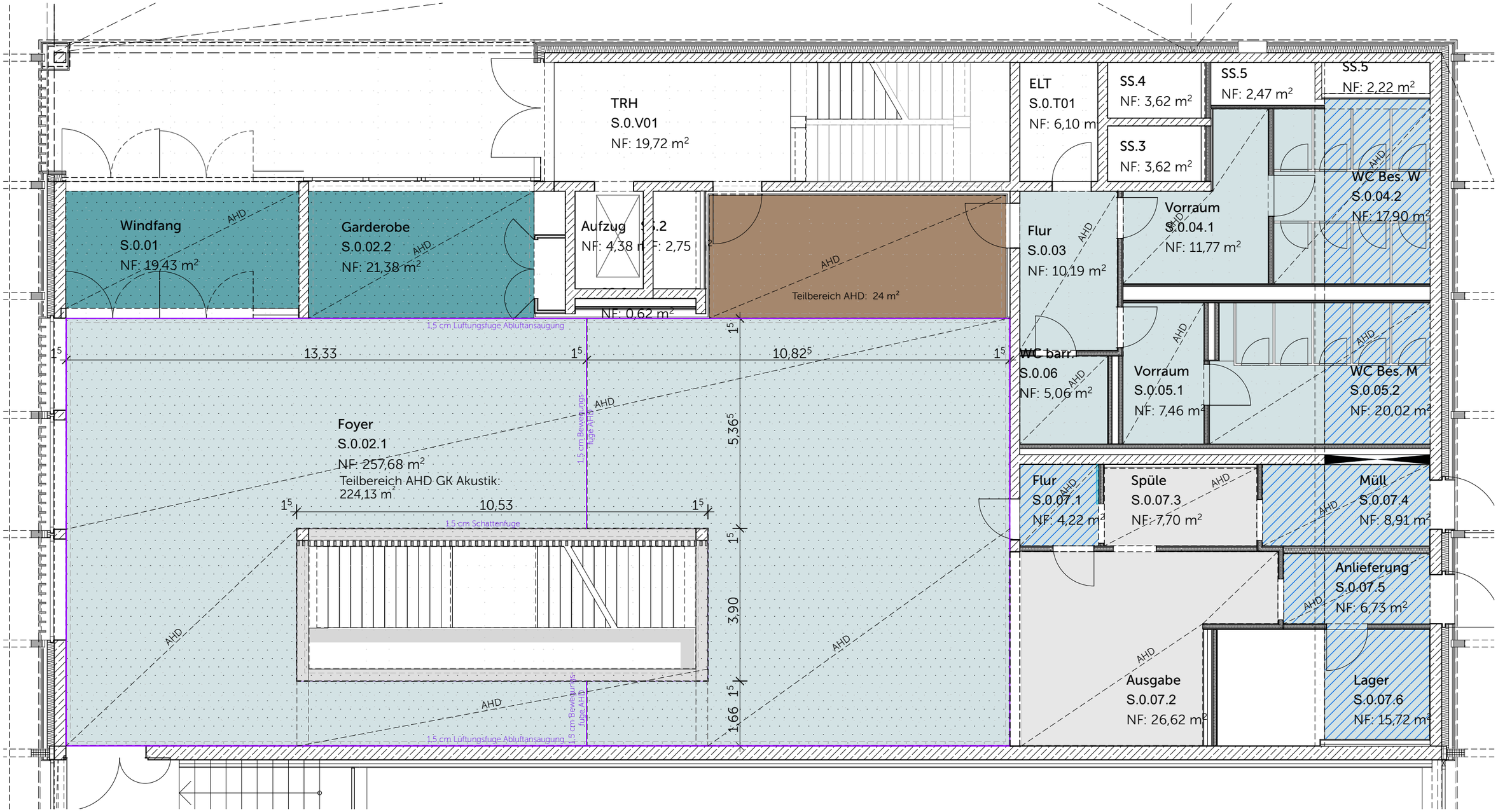

GK - Abhangdecke

GK - Abhangdecke Akustik

GK - Abhangdecke Akustik farbig gestrichen

GK - Abhangdecke Feuchtraum

Holz-Akustikelemente

Holz-Akustikelemente
zw. Rippen bzw. Sparren

Installationsdecke
-> Planung HLS

Holzoptik-Akustikelemente
nicht brennbar

Neubau Schulcampus Deisenhofen 27.01.26

Bauherr: ZV staatl. weiterf. Schulen im Süden des LK München 1:100

SCD_XXXXSX_ARC_H&R_5_UE_DEC_00021_0_V_00

MZW-Erdgeschoss - Unterhangdecken

VORABZUG